# Bilancio sociale 2016

## "Scugnizzi a vela"

Progetto di integrazione dei ragazzi a rischio di devianza ed emarginazione, attraverso le attività di restauro e velaterapia di storiche imbarcazioni a vela in legno, appartenute alla Marina Militare.

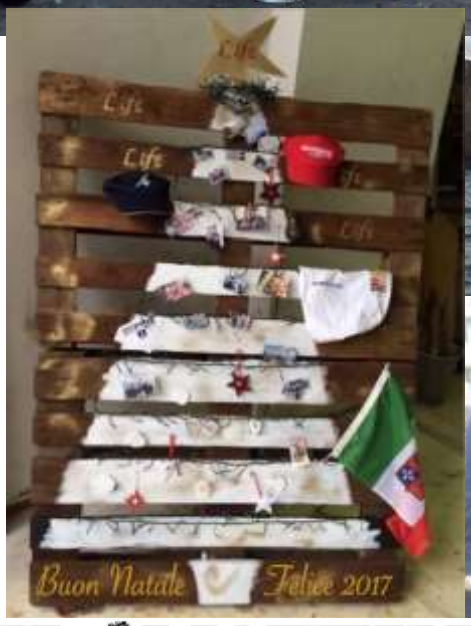

IL MATTINO

Il futuro in una barca restaurata un premio agli «Scugnizzi a vela»

Il progetto

Ragazzi a rischio devianza al lavoro alla darsena Acton imparano le regole del mare

Gianluca Agata

1/33

**Con la partecipazione:**

□ Marina Militare.

□ Autorità Portuale di Napoli.

□ Comune di Napoli.

□ Città Metropolitana di Napoli.

□ Centro Giustizia Minorile - Campania - Ministero della Giustizia_Dip.to Giustizia Minorile.

□ Servizio diurno polifunzionale con struttura di accoglienza NISIDA.

□ Comunità educativa "L'aquilotto" - Cooperativa "Il Giglio Onlus".

□ Comunità alloggio per minori "Il Germoglio".

□ Comunità alloggio per minori "Il Girasole".

□ Associazione "Sissy continua a sorridere".

□ ASL NA 1 DS 26 Unità Operativa Ser.T. Servizio Tossicodipendenze.

Associazione Life onlus

□ A.Re.N. Associazione Restauratori Napoletani.

□ Agenzia Industrie Difesa _ Corderia Militare.

□ Degli "Scugnizzi a vela":

Achraf, Catello, Ciro G., Ciro P., Giuseppe, Italo, Mauro, Raffaele, Salvatore, Vincenzo.

□ Dei volontari:

Angelo, Antonio, Bruno, Ciro, Donato, Emanuele, Enrico, Fabio, Giovanni, Giovannone, Giò Giò, Ivo, Lucio, Mario, Nicola, Silvestro, Salvatore, Sandro, Stefano.

Cari amici, volontari, etici sostenitori e rappresentanti investiti di cariche onorarie,

anche quest'anno abbiamo preso in considerazione l'opportunità di dare una maggiore e diversa visibilità delle attività intraprese a favore dell'integrazione di ragazzi a rischio di devianza ed emarginazione, riepilogando, nel presente Bilancio di Solidarietà Sociale 2016, le attività di solidarietà e integrazione realizzate nell'ambito del progetto di restauro e velaterapia "Scugnizzi a vela".

Dal 2006 la trasparenza dei nostri intenti, l'assenza di lucro, il coinvolgimento e la partecipazione di persone sane e modello di vita per i ragazzi, la passione per tutto quello che facciamo e, non per ultimi, l'auto finanziamento e l'esercizio gratuito delle attività, rappresentano i cardini su cui sono fondati i principi di azione dei volontari della LIFE onlus, fedeli alla visione " . . . se Dio avesse voluto barche di vetroresina, sarebbero cresciuti alberi di plastica . . . ".

Non smetteremo mai di ringraziare la Marina Militare per la coraggiosa disponibilità dimostrata nel condividere il progetto "Scugnizzi a vela", il primo del genere ad essere realizzato in Italia. I ragazzi vivono nel cantiere scuola, all'interno del Quartier Generale Marina Militare di Napoli, uno stage di "educazione civica" con il miglior modello rappresentativo che possa essere preso come riferimento. La realtà quotidiana dei ns. ragazzi è fatta di esempi "positivi", di uomini e donne da imitare, in un ambiente di persone dedite ai principi del rispetto, della responsabilità e del dovere, che stimolano gli scugnizzi a perseguire strade nuove, diverse e nella legalità. Questa inaspettata integrazione con il personale civile e militare della Marina Militare rappresenta un punto di partenza al di fuori di tutte le logiche socio – educative attualmente in essere.

Associazione Life onlus

La storia degli "Scugnizzi a vela" rappresenta un patrimonio di sinergie, tra uomini da accudire e barche in legno a vela da recuperare e impiegate come materiale didattico nelle attività di laboratorio realizzate nell'antico Arsenale Napoletano, rappresentando per i ragazzi una fantastica miscela di storia, cultura ed arte marinaresca, indispensabili elementi di innesco del processo di autostima.

I costi per la realizzazione di attività che contribuiscono alla crescita dei ragazzi e al loro inserimento nella collettività sono sostenuti dai volontari LIFE onlus e da etiche Organizzazioni tra le quali ROSSOPOMODORO ed al determinante supporto logistico della Marina Militare e dell'Autorità Portuale di Napoli.

L'Associazione Life ha scelto di investire di cariche onorarie generosi e sensibili rappresentanti che ricoprono ruoli istituzionali distinti a favore delle finalità di integrazione del progetto.

Tali incarichi rivestono la duplice funzione di divulgazione verso l'esterno del progetto "Scugnizzi a vela" e di sorveglianza sull'etica, trasparente e solidale realizzazione delle attività dell'Associazione LIFE onlus.

Nel 2017 contiamo di coinvolgere ed investire altri diversi ruoli istituzionali nelle cariche onorarie dell'Associazione LIFE onlus.

Nell'arco del 2016 i volontari LIFE sono stati impegnati per circa 200 giorni e per un totale di circa milleseicento ore, con una presenza media di quattro volontari e quattro ragazzi partecipanti al progetto "Scugnizzi a vela".

## Sostegno 5x1000 Associazione Life onlus, progetto "Scugnizzi a vela".

Come ogni anno è possibile destinare una quota pari al **5 per mille** dell'imposta sul reddito delle persone fisiche al finanziamento delle Onlus. L'iniziativa risulta essere un prezioso ed importante aiuto al sostegno delle nostre attività. Per esprimere il proprio sostegno è sufficiente indicare nel riquadro "sostegno del volontariato e delle altre organizzazioni non lucrative di utilità sociale", presente sul modello di dichiarazione dei redditi, il **codice fiscale C.F. 05268991212 dell'Associazione LIFE onlus**. Un gesto semplice che non ha alcun costo aggiuntivo per il contribuente e che non costituisce una alternativa all'8 per mille.

Associazione Life onlus

## INIZIATIVE INTRAPRESE NEL 2016:

**√ Progetto NAVE SCUOLA MATTEO.**

**√ Progetto CANTIERE SCUOLA antico arsenale napoletano.**

**√ Progetto di VELATERAPIA "Scugnizzi a vela" "Flotta Amm. Straulino".**

**√ Gli "Scugnizzi a vela" visitano:**

- Nave RIMINI Marina Militare
- Nave VESPUCCI Marina Militare
- Nave MARGOTTINI Marina Militare
- Nave STAFFETTA Marina Militare

**√ Premiazioni Scugnizzi e presentazione etico sostenitore.**

**√ Rassegna stampa e TV 2016.**

**√ Patrocini stipulati con gli "Scugnizzi a vela".**

Associazione Life onlus

## PROGETTO NAVE SCUOLA MATTEO

Nel giugno del 2014 abbiamo acquisito dalla Lega Navale di Ischia Matteo, uno storico bialbero in legno degli anni 70' di 15 metri 4. MATTEO è impiegato per favorire l'integrazione dei ragazzi a rischio di devianza ed emarginazione che partecipano al progetto "Scugnizzi a vela", in analogia a quanto realizzato nel 1914 nel progetto "da scugnizzi a marinaretti", nel quale l'allora Ministro della Marina fece dono alla città di Napoli della pirocorvetta in legno Nave Asilo "Caracciolo" per accogliere gli scugnizzi e trasformarli in provetti marinai.
Stiamo ripercorrendo in piccolo, ed in chiave moderna, la meravigliosa esperienza di "Nave scuola marinaretti Caracciolo" ormeggiata c/o il Molo San Vincenzo, che accoglieva gli scugnizzi per trasformarli in marinaretti grazie alla Signora Giulia Civita educatrice di altri tempi.
La rievocazione di questa straordinaria esperienza educativa rientra nel più ampio progetto di avviamento alle attività lavorative e di preparazione alla vita professionale degli "Scugnizzi a vela". Il progetto prevede imbarchi su nave scuola MATTEO per acquisire esperienze e conoscenze in un percorso educativo e formativo necessario a trasferire esperienze e valori costruttivi per i partecipanti. Nave scuola MATTEO rappresenta uno straordinario strumento didattico da impiegare nella formazioni dei ragazzi, per ospitarli e navigare nel mediterraneo.
Il 25 ottobre Nave Scuola MATTEO è stata traferita per i lavori di carena c/o lo storico Cantiere Navale MEGARIDE, accolta con grande entusiasmo

Megaride
Società Cooperativa Cantieri Navali Megaride

## CANTIERE SCUOLA "ANTICO ARSENALE NAPOLETANO"

L'antica falegnameria ospita la storica GALATEA, l'ultima imbarcazione a vela in legno realizzata interamente dalle maestranze dell'Arsenale Militare di La Spezia. Lunga quasi 13 metri, fu fatta costruire nel 1969 su progetto Sparkman & Stephens, dall'allora Direttore di MARIVELA, C.A. Agostino Straulino. Prima di essere demolita, fu fatta visionare ad alcuni rappresentanti della Life onlus. i quali, contrariamente a qualsiasi logica commerciale, visti gli ingenti costi da sostenere per il restauro, decisero di acquistarla e fondare il cantiere scuola "Antico arsenale napoletano".
Di seguito sono pubblicate le immagini più significative delle attività realizzate dai ragazzi impegnati nelle attività realizzate nel laboratorio di restauro.

SCUGNIZZI A VELA

## LAVORI DI RIPRISTINO CANTIERE SCUOLA "ANTICO ARSENALE NAPOLETANO"

Di seguito sono pubblicate le immagini più significative dei volontari e ragazzi impegnati nelle attività di ripristino dell'antica falegnameria e attuale laboratorio di restauro degli "Scugnizzi a vela".

Associazione Life onlus

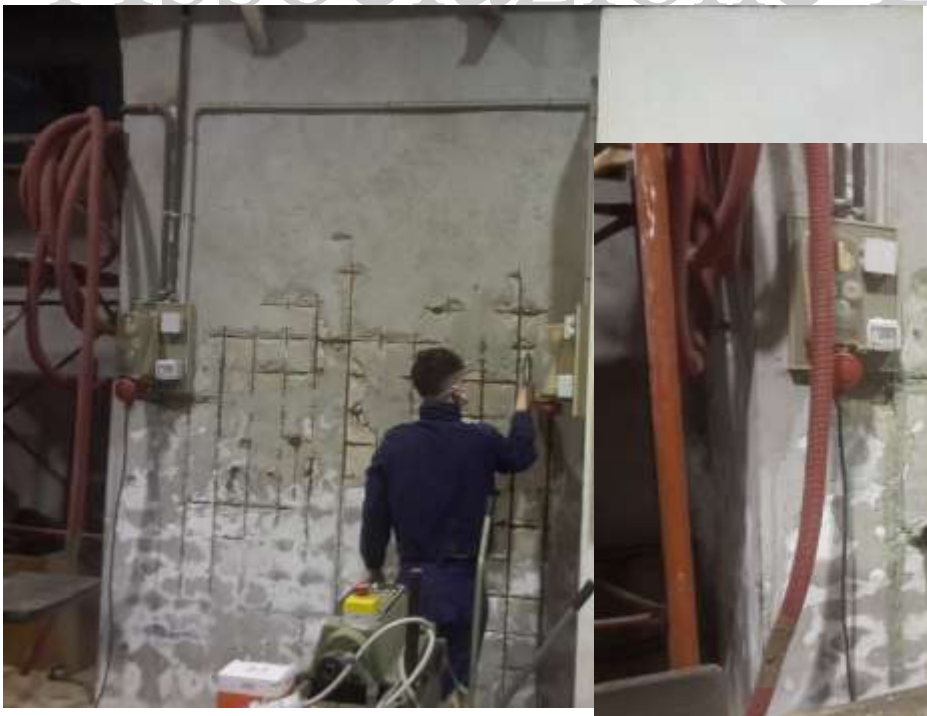

## Progetto di restauro di LALLA

Dopo quasi cinque anni di abbandono, nel febbraio 2011 Lalla è stata donata da un socio del Circolo Canottieri Napoli all'Associazione Life onlus per essere inserita nel progetto "Scugnizzi a vela". Lalla è una storica imbarcazione a vela in legno costruita in Svezia nel 1926; lunga 13 metri, completamente in legno. Trasferita dalla Svezia all'Italia nel 2006 è forse la più antica barca olimpica italiana, ed una delle più antiche barche a vela naviganti in assoluto. Nel 2011 sono iniziati i lavori di restauro nel cantiere scuola nel quale partecipano due "Scugnizzi a vela".

Life onlus

Foto d'epoca di Lalla in navigazione nei mari svedesi.

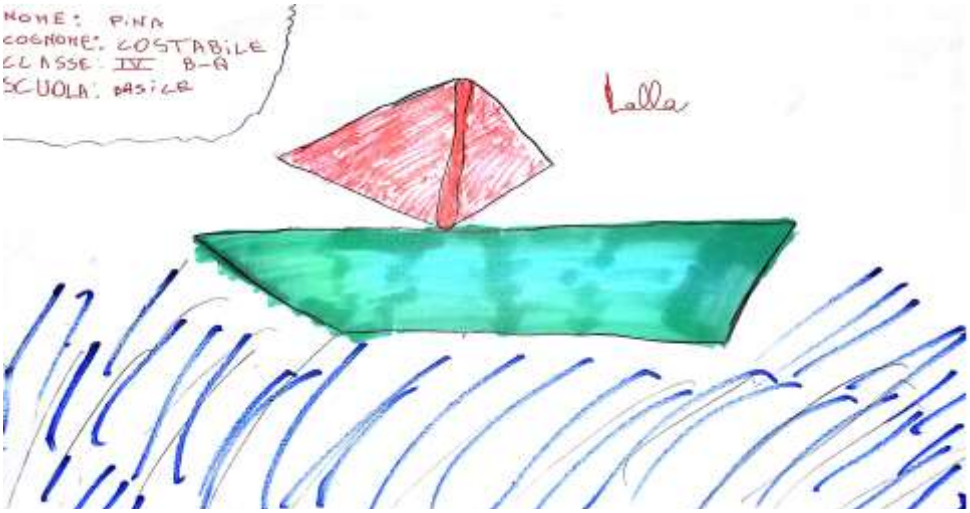


Disegno di LALLA realizzato dagli alunni delle scuole che partecipano al progetto "Scugnizzi a vela".

## GIORNATA EUROPEA DEL MARE

Venerdì 20 Maggio l'Associazione Life onlus ed alcuni scugnizzi in rappresentanza del progetto, hanno partecipato alla "Giornata Europea del Mare", organizzata dalla Prof.ssa Angela PROCACCINI c/o la Stazione Marittima di Napoli, per raccontare l'esperienza innovativa di integrazione realizzata su "Nave Scuola MATTEO" e "Cantiere scuola antico arsenale napoletano".

## PROGETTO DI VELATERAPIA CON ARCTURUS E CASTORE.

Acquistate nel gennaio del 2007 dalla Marina Militare, Arcturus e Castore sono due imbarcazioni a vela in legno costruite nel 1986. Nell'Albo d'Oro dello Sport Velico sono annoverati i successi sportivi di Arcturus e Castore timonate da illustri Ammiragli, tra i quali Straulino, Iannucci e Sanfelice. Arcturus e Castore sono state le prime imbarcazioni restaurate dagli "Scugnizzi a vela" a far parte della "Flotta Amm. Straulino", in onore dell'indimenticabile olimpionico di vela. Oggi sono impegnate con i ragazzi nel progetto di velaterapia.

Novembre 2006, Arcturus e Castore alate dopo sei anni di abbandono.

Settembre 2007, restauro di Arcturus con i ragazzi delle Case Famiglia.

Novembre 2007, restauro di Arcturus.

## GLI SCUGNIZZI VISITANO NAVE RIMINI MARINA MILITARE

Il 18 luglio agli "Scugnizzi a vela" è stata concessa la gentile opportunità di conoscere i dettagli della vita di bordo dei marinai di Nave RIMINI e le caratteristiche tecniche del cacciamine della classe "Lerici" ormeggiata c/o il Molo San Vincenzo. Si ringraziano il Comandante e tutto l'equipaggio per la disponibilità e per la calorosa accoglienza manifestata nei confronti dei ragazzi.

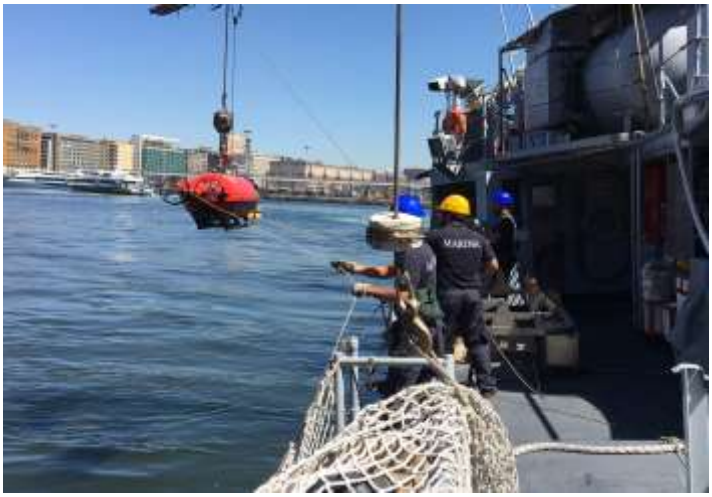

## GLI SCUGNIZZI VISITANO NAVE VESPUCCI MARINA MILITARE

Il 10 novembre agli "Scugnizzi a vela" è stata concessa la gentile opportunità di conoscere i dettagli della vita a bordo dei marinai di Nave scuola VESPUCCI, dedicata alla formazione degli Allievi Ufficiali. Si ringrazia il Comandante Logistico MM Amm. Donato MARZANO per il gentile invito e tutto l'equipaggio per la disponibilità e per la calorosa accoglienza manifestata nei confronti dei ragazzi nel corso della visita.

## GLI SCUGNIZZI VISITANO NAVE MARGOTTINI MARINA MILITARE

Il 31 ottobre agli "Scugnizzi a vela" è stata concessa la gentile opportunità di conoscere i dettagli della vita a bordo dei marinai di Nave MARGOTTINI ormeggiata c/o la Stazione Marittima di Napoli. Si ringrazia il Comandante Logistico MM Amm. Donato MARZANO per il gentile invito, il Comandante e l'equipaggio per la disponibilità e per la calorosa accoglienza manifestata nei confronti dei ragazzi.

## GLI SCUGNIZZI VISITANO NAVE STAFFETTA MARINA MILITARE

Il 20 giugno agli "Scugnizzi a vela" è stata concessa la gentile opportunità di conoscere i dettagli della vita di bordo dei marinai di Nave STAFFETTA e le caratteristiche tecniche del Pattugliatore Costiero della classe Esploratore, ormeggiata c/o il Molo San Vincenzo. Si ringraziano il Comandante TV Riccardo Chericoni e tutto l'equipaggio per la disponibilità e per la calorosa accoglienza manifestata nei confronti dei ragazzi.

## XVIII SALONE INTERNAZIONALE DEI FUMETTI - COMICON

Gli organizzatori dell'evento, sensibili alle attività di integrazione degli "Scugnizzi a vela", hanno ospitato gratuitamente volontari e ragazzi del progetto alla divertente manifestazione. Hanno aderito all'iniziativa anche l'Associazione SISSI, l'Istituto Secondario BELVEDERE e l'Istituto PIAGET.

tutta un'altra storia
PARIS

## GLI SCUGNIZZI A VELA OSPITANO I VINCITORI DEL PREMIO "Scuola e Volontariato"

Gli "Scugnizzi a vela" hanno condiviso una tipica giornata di attività in associazione con gli alunni vincitori del Premio "Scuola e Volontariato", organizzato dal CSV Napoli per favore l'avvicinamento delle giovani generazioni ai temi della solidarietà sociale.

## GLI SCUGNIZZI PARTECIPANO AL DOCUMENTARIO TV "PARTENOPOLITANI"

Sabato 5 novembre al Palazzo delle Arti di Napoli, è stato presentato il progetto "Partenopolitani", ideato dal regista Carlo Damasco e proiettato il primo film "*Bagnoli*" con Patrizio Rispo. "Partenopolitani" è un documentario TV composto da otto episodi, ognuno dei quali è dedicato a un personaggio del mondo della cultura e dello spettacolo. Una video intervista di 26 minuti che, oltre a raccontare la storia personale e professionale di Patrizio Rispo, evidenzia i luoghi che ne sono stati la scena; il quartiere dove ciascuno è nato e cresciuto, gli ambienti urbani dove è iniziata la carriera, quelli che hanno fatto da sfondo alle creazioni artistiche o letterarie o semplicemente, il quartiere di elezione. Nel primo episodio Patrizio Rispo racconta della straordinaria esperienza avuta all'interno del Quartier Generale della Marina Militare di Napoli, con gli "Scugnizzi a vela" e i suoi volontari, che impiegano le storiche lance a vela dei Campi Flegrei "lanzini", come materiale didattico a favore dell'integrazione e formazione dei ragazzi a rischio di devianza ed emarginazione provenienti dalle Strutture del Centro di Giustizia Minorile e da alcune case famiglia del territorio.

IL MATTINO.it

**Ecco Partenopolitani: un artista per quartiere. Inizia Patrizio Rispo**

Un documentario tv composto da otto episodi, ognuno dei quali è dedicato a un personaggio del mondo della cultura e dello spettacolo. Una video intervista di 26 minuti che, oltre a raccontare la storia personale e professionale dell'artista, evidenzia i luoghi che ne sono stati la scena; il quartiere dove ciascuno è nato e cresciuto, gli ambienti urbani dove è iniziata la carriera, quelli che hanno fatto da sfondo alle creazioni artistiche o letterarie o semplicemente, il quartiere di elezione.

Sabato alle ore 18 al Pan la presentazione di Partenopolitani con Patrizio Rispo, attore protagonista del primo episodio della serie che verrà anche proiettato, Carlo Damasco, regista e ideatore del progetto, Daniela Lepore, docente di Urbanistica Università degli Studi di Napoli Federico II, Stefano Lanfranco, volontario Associazione Scugnizzi a Vela. Nei racconti degli intervistati le biografie si mescolano alla storia delle trasformazioni della città, testimoniate dai ricordi dei protagonisti che daranno il proprio sentire ai luoghi visitati, scoprendone e, addirittura, a volte inventandone, la forza simbolica. A corredo di queste speciali narrazioni, le interviste sono accompagnate da fotografie e filmati d'epoca, brani di cronache e altri reperti letterari, corredati anche da testimonianze di abitanti dei luoghi evocati. Otto interviste sceneggiate, per quanto possibile, con un duplice motivo d'interesse: le biografie di protagonisti della storia delle arti e dello spettacolo e brani di storia urbana raccontati in maniera originale, che partono dall'io narrante, quindi ben lontane dalla freddezza dell'approccio specialistico. Gli episodi in programma: Bagnoli di Patrizio Rispo, i Quartieri Spagnoli di Enzo Gragnaniello, la Sanità di Roberto De Simone, Secondigliano di Peppe Lanzetta, Poggioreale di Patrizio Oliva, il Centro antico di Mirella Barracco, Santa Lucia di Massimo Ranieri.

Carlo Damasco, il regista e ideatore del progetto, è un autore, attore, regista e traduttore di testi arabo francofoni. Ha scritto e diretto vari documentari e cortometraggi in Italia e in Iran. È stato direttore artistico e organizzatore del Festival I corti del mondo. Ha insegnato e diretto spettacoli in Marocco, Croazia, Francia. Ha vinto premi internazionali a New York, Iran, Argentina e naturalmente in Italia, Spoleto, Giffoni, Salerno. Il suo corto "Un paio di occhiali" è stato considerato dal Ministero di "Interesse culturale nazionale" nell'ambito della 58° Mostra del Cinema di Venezia e al David di Donatello nel 2002.

partner

partner

"Life onlus"
Via Ammiraglio Ferdinando ACTON, 1 80132 Napoli
www.associazionelife.it
e-mail: stefanol@associazionelife.it
Registro anagrafe unico onlus –
Ag. Entrate di Napoli N. 3562 del 25.01.12

partner

Servizio diurno polifunzionale
con struttura di accoglienza
NISIDA - CGM Campania
Partner

**Autorità Portuale di Napoli**
patrocinio

**CITTA' METROPOLITANA DI NAPOLI**
Questa iniziativa è conto
il "sistema" della camorra
Patrocinio

ASSOCIAZIONE LIFE PROGETTI DI SOLIDARIETA'
"Scugnizzi a vela"

Bilancio sociale 2016

patrocinio

# Marina Militare
collaborazione

# la Repubblica

la Repubblica
NAPOLI XV
## Società
SPETTACOLI CULTURA SPORT

**Cinema**

**PAN**
Dalle 18 al museo Pan, via dei Mille 60, presentazione del progetto "Partenopolitani" e proiezione film "Bagnoli". Interverranno l'attore Patrizio Rispo, Carlo Damasco, regista, Daniela Lepore della Federico II, Stefano Lanfranco, volontario. Info 081 795 8604.

CORRIERE DEL MEZZOGIORNO
CAMPANIA

Il progetto tv
Otto puntate per raccontare i quartieri di Napoli

partner

partner


"Life onlus"
Via Ammiraglio Ferdinando ACTON, 1 80132 Napoli
**www.associazionelife.it**
e-mail: stefanol@associazionelife.it
Registro anagrafe unico onlus –
Ag. Entrate di Napoli N. 3562 del 25.01.12


partner

Servizio diurno polifunzionale
con struttura di accoglienza
NISIDA - CGM Campania
Partner

## PREMIAZIONE SCUGNIZZI E PRESENTAZIONE ETICO SOSTENITORE

Lunedì 16 Maggio si è tenuta la cerimonia di consegna, da parte del nuovo etico sostenitore ROSSOPOMODORO, di un riconoscimento alle ragazze ed ai ragazzi che hanno partecipato al progetto "Scugnizzi a Vela". Nell'ambito dell'evento ha ricevuto l'incarico di "Presidente onorario" il Comandante Logistico Marina Militare Ammiraglio di Squadra Donato MARZANO, distintosi a favore delle finalità di integrazione del progetto "Scugnizzi a vela". Il Sindaco di Napoli dott. Luigi DE MAGISTRIS ha partecipato all'iniziativa premiando i Ns. ragazzi.

ROSSO
POMO
DORO
LIFE
A VELE SPIEGA

ROSSOPOMODORO

## BANDA DELLA MARINA MILITARE _ Piazza del Plebiscito

Venerdì 1 Luglio, i volontari, i ragazzi e i piccoli legni a vela restaurati hanno condiviso una straordinaria serata accogliendo l'invito della Marina Militare a partecipare al concerto della Banda della Marina Militare tenutosi nella meravigliosa cornice serale di Piazza del Plebiscito.

## REGATA DI SOLIDARIETA' A FAVORE DEGLI "SCUGNIZZI A VELA"

Nel week end del 18 e 19 giugno nella Baia di Nisida, presso la Base del Comando Logistico della Marina Militare, si è tenuta la prima edizione del "Trofeo velico MARICOMLOG", organizzata dal Comando Logistico Marina Militare e dagli storici Circoli dl Golfo di Napoli. Il profitto della manifestazione ed in particolare le quote di iscrizione alla regata sono state devolute anche Associazione LIFE onlus.

**Autorità Portuale di Napoli**
patrocinio

**CITTA' METROPOLITANA DI NAPOLI**
Questa iniziativa è conto
il "sistema" della camorra
Patrocinio

ASSOCIAZIONE LIFE PROGETTI DI SOLIDARIETA'
"Scugnizzi a vela"

patrocinio

# Marina Militare
collaborazione

Bilancio sociale 2016

Associazione

partner

partner

"Life onlus"
Via Ammiraglio Ferdinando ACTON, 1 80132 Napoli
**www.associazionelife.it**
e-mail: stefanol@associazionelife.it
Registro anagrafe unico onlus –
Ag. Entrate di Napoli N. 3562 del 25.01.12

partner

Servizio diurno polifunzionale
con struttura di accoglienza
NISIDA - CGM Campania
Partner

## CAMBIO DI COMANDO AL COMANDO LOGISTICO MARINA MILITARE

Un ringraziamento affettuoso e un benvenuto caloroso, è quanto accaduto il 13.09.16, giorno della cerimonia del cambio di Comando tra l'Amm. Donato MARZANO e l'Amm. Raffaele CARUSO.
Amici e persone straordinarie che hanno contribuito e sostenuto il progetto "Scugnizzi a vela".

ife onlus

## RASSEGNA STAMPA

**IL MATTINO**

# Il futuro in una barca restaurata un premio agli «Scugnizzi a vela»

**Il progetto**

Ragazzi a rischio devianza al lavoro alla darsena Acton imparano le regole del mare

**Gianluca Agata**

Hanno lavorato per anni. Ore trascorse in carcere o nelle case famiglia. Poi alla darsena Acton, aiutati dall'associazione Life per restaurare vecchi legni cui ridare nuova vita mentre loro riconquistavano una nuova speranza. Sono i ragazzi di «Scugnizzi a vela», il progetto di Stefano Lanfranco che ieri alla darsena Acton, alla presenza del sindaco, Luigi De Magistris e dell'assessore alle politiche giovanili, Alessandra Clemente, sono stati premiati augurandogli buon vento per un progetto di vita concluso.

«Scugnizzi a vela» è un progetto rivolto ai giovani a rischio di devianza ed emarginazione e mira ad offrire ai ragazzi coinvolti un modello di vita caratterizzato dai principi insiti nelle attività marinare e nello sport velico quali la lealtà, l'onestà e il rispetto reciproco. Un progetto che si basa su quattro capisaldi: i responsabili dell'area penale napoletana, l'associazionismo, la Marina Militare, ed i partner privati. «Restaurare barche a vela - dice il presidente dell'Associazione Life Stefano Lanfranco - è la nostra mission, e grazie alla Marina militare abbiamo avviato un progetto per il quale i ragazzi che ci sono stati affidati imparano ad amare i vecchi legni cui ridare nuova vita e loro hanno una nuova speranza». Per l'ammiraglio di squadra Donato Marzano, comandante logistico della Marina Militare, presidente onorario dell'Associazione Life «affiancare tutte le onlus che supportano i ragazzi e l'amore per il mare è fondamentale perché investire sui giovani è il futuro».

E proprio la Marina organizzerà una regata a Nisida il 18 e 19 giugno ed un concerto l'1 luglio in piazza del Plebiscito. Durante i ragazzi che restano a vario titolo nell'area penale coordinata dal centro Giustizia Minorile di Napoli diretta da Giuseppe Centomani. Per ognuno di questi c'è un progetto personale e di questi almeno un centinaio partecipano a progetti collettivi. L'obiettivo è offrire un futuro nel quale reintegrarsi a pieno titolo nella società. Il mare e le attività legate alla ristorazione i due capisaldi. Tra i partner di questa attività il Gruppo Sebeto che con il marchio Rosso Pomodoro si è affiancato a «Scugnizzi a vela».

**La sfida**
Dal carcere di Nisida alla «nuova vita» grazie alla Marina Militare, alle associazioni e ai privati che hanno investito per dare un futuro

Associazione

**la Repubblica NAPOLI.it** | **Grande vela a Bagnoli, 120 skipper in mare**

Bagnoli finalmente protagonista di una regata velica. La Base del Comando Logistico della Marina Militare di Nisida ha ospitato il Trofeo Maricomlog, inserito nel calendario velico della Federvela. Il Circolo Savoia s'è reso protagonista del fine settimana, vincendo nella Classe 420 con Marco Zingone e Nereo Pellone, nei Laser 4.7 con Antonio Persico e negli Optimist con Tommaso Viola. A Nisida, evento suggestivo in una zona dalle enormi potenzialità: "Cinque Circoli centenari con la Marina Militare sono una forza irresistibile per organizzare al meglio eventi velici", dice Carlo Campobasso, presidente del Savoia. "Ci auguriamo che questa location possa essere la base per le Universiadi di Napoli 2019, che qui potrebbero essere meravigliosamente svolte, come da tradizione con la regia dei circoli partenopei. Il Savoia nel 1960 fu base e regia dell'Olimpiade velica di Roma". "E' stata una bella due giorni, con 120 partecipanti in mare", dice l'ammiraglio Donato Marzano, che ha proposto per l'evento una forte connotazione sociale: il profitto della manifestazione è stato devoluto a due onlus, "Monelli fra i fornelli" del Carcere Minorile di Nisida e "Scugnizzi a Vela", entrambe impegnate nel recupero dei minori grazie all'inserimento socio-lavorativo. "Con tanta passione e poche risorse s'è fatta attività sportiva, abbiamo ristrutturato e aperto base navale e prossimo passo è Molo San Vincenzo". Per la Federvela "è un'occasione importante per promuovere lo sport velico in un contesto autorevole", afferma il presidente della V Zona Fiv Francesco Lo Schiavo. Prossimo obiettivo, candidare Napoli e Bagnoli per ospitare i campionati europei Laser, come conferma Alfredo Vaglieco, presidente Lega Navale di Napoli: "Gli spazi a Nisida sono congeniali, dobbiamo continuare a lavorare in sinergia".

## VELA IN CAMPANIA

FIV Notiziario online

HOME | NEWS | CLASSI | CALENDARIO | VADEMECUM | STORIA | DOWNLO

Primo Piano | Tutte le News dei Circoli | Tutte le Notizie dall

PRIMO PIANO — Condividi

Classe: Optimist - Laser - 420

### Il Trofeo Maricomlog per la promozione della vela giovanile

07 giugno 2016

Nel week end del 18 e 19 giugno si terrà nella Baia di Nisida, presso la Base del Comando Logistico della Marina Militare un importante appuntamento del calendario velico della V Zona dedicato alla vela giovanile ed alle tre flotte di imbarcazioni più diffuse tra i Circoli affiliati della V Zona.

Una regata pensata per dare continuità e per rafforzare quella preziosa collaborazione tra la Marina Militare e la Vela Campana, che vedrà la partecipazione delle flotte Optimist, Laser e 420 dei principali Circoli affiliati della V Zona.

La Marina Militare nell'accogliere il progetto organizzativo della Federazione, ospitando presso la Base del Comando Logistico di Nisida (MARICOMLOG) l'importante regata del calendario regionale , ha proposto per l'evento una forte connotazione sociale, un segnale di attenzione verso i giovani attraverso lo sport della vela.

Il profitto della manifestazione ed in particolare le quote di iscrizione alla Regata saranno infatti devolute a due differenti fondazioni ONLUS , "Monelli fra i fornelli " del Carcere Minorile di Nisida e "Scugnizzi a Vela ", entrambe impegnate nel recupero dei minori grazie all'inserimento socio-lavorativo.

"Monelli fra i fonelli" si impegna a formare le figure professionali di cuochi, pasticcieri e camerieri. con l'obiettivo di trasmettere ai ragazzi i valori dell'impegno nel lavoro di gruppo.

"Scugnizzi a vela", che la Marina Militare sostiene già da anni mettendo a disposizione dell'associazione alcuni locali all'interno della Base Navale di Napoli, è un progetto rivolto ai giovani a rischio di devianza ed emarginazione che hanno l'opportunità di acquisire competenze e conoscenze nell'ambito del restauro e dell'arte marinaresca ed essere avviati nel mondo del lavoro con provata esperienza .

E' la prima volta che la Marina Militare apre le porte del Comando Logistico per una attività sportiva; "siamo felici di ospitare questa manifestazione " afferma l'Amm.di Squadra Donato Marzano, Comandante Logistico della Marina Militare, "resa possibile dalla piena sinergia con i Circoli Nautici di Napoli e la Federazione Italiana Velica che hanno aderito alla nostra iniziativa sostenendo con convinzione la finalità benefica dell'evento".

Per la Federazione Italiana Vela "è un'occasione importante per promuovere lo sport velico in un contesto autorevole accanto alla Marina Militare" afferma il Presidente della V ZONA FIV Francesco Lo Schiavo, "Il supporto della Sezione Velica e del Comando Logistico alla Vela Napoletana e Campana tutta è inestimabile ed insostituibile, ogni grande evento che si tiene nel Golfo di Napoli non può prescindere dalla collaborazione della Marina Militare"

Per sottolineare maggiormente l'importanza dell'iniziativa, la Marina intende premiare i primi tre equipaggi classificati di ogni Classe, con un breve imbarco su Nave Vespucci che sosterà a Napoli in occasione della manifestazione Naples Shipping Week e delle regate delle Vele d'Epoca.

Il Comitato Organizzatore della Regata vede insieme il Comando Logistico della Marina Militare e la Sezione Velica M.M. di Napoli con i cinque Circoli affiliati FIV ultracentenari: Circolo del Remo e della Vela Italia, Reale Yacht Club Canottieri Savoia, Club Nautico della Vela, Circolo Canottieri Napoli e Lega Navale di Napoli.



partner

partner

"Life onlus"
Via Ammiraglio Ferdinando ACTON, 1 80132 Napoli
**www.associazionelife.it**
e-mail: stefanol@associazionelife.it
Registro anagrafe unico onlus –
Ag. Entrate di Napoli N. 3562 del 25.01.12

partner

Servizio diurno polifunzionale
con struttura di accoglienza
NISIDA - CGM Campania
Partner

IL MATTINO

L'appuntamento

# Festa della Marina
## Il ritorno della Vespucci

Al via gli eventi per le celebrazioni della Giornata della Marina con l'arrivo della nave scuola, il trofeo velico e un concerto

Nico Falco

Un trofeo velico, il ritorno dell'Amerigo Vespucci a Napoli, una manifestazione dedicata e, in chiusura, un concerto. Sono gli eventi, in programmazione fino agli inizi di luglio, previsti per le celebrazioni della Giornata della Marina. Dal 18 al 19 giugno si terrà il «Trofeo velico Maricomlog», a Nisida, competizione riservata ai giovani velisti dei circoli affiliati alla «V Zona», che si sfideranno usando imbarcazioni «Optimist», «Laser» e «420». Risvolto sociale della manifestazione sportiva, il fatto che i proventi delle quote di iscrizione saranno devoluti alle onlus «Monelli tra i fornelli» e «Scugnizzi a Vela». Negli stessi due giorni, inoltre, sarà possibile assistere alla tappa a Napoli delle esercitazioni in mare, in collaborazione con l'Us Navy, per alcune delle navi più importanti della flotta italiana. Il 27 giugno ritornerà la nave scuola Vespucci, che resterà nella rada di fronte via Caracciolo, nei pressi della Rotonda Diaz, fino alla sera successiva, quando attraccherà nella Stazione Marittima per poi risalpare agli inizi di luglio, dopo la parata delle unità partecipanti alla competizione «Vele d'Epoca 2016». Dal 27 giugno al 2 luglio sarà la volta di «Naples Shipping Week», la manifestazione che toccherà la Stazione Marittima, il Vespucci, il Castel dell'Ovo, Villa Doria d'Angri, l'Università Parthenope e che prevede, dal 28 giugno, una mostra fotografica e uno spettacolo teatrale nella Base Navale di Napoli. La sera del 1 luglio, in piazza del Plebiscito, si esibirà la Banda Centrale della Marina Militare di Roma, con la partecipazione del soprano Nathalie Choquette. La data per le celebrazioni della Giornata della Marina Militare fu scelta nel 1939 dall'allora Regia Marina, che indisse il 10 giugno in ricordo della Impresa di Premuda del 1918, quando due motoscafi MAS, al comando del capitano di corvetta Luigi Rizzo e del guardiamarina Giuseppe Aonzo, affondarono la corazzata austriaca Szent Istvan. Dal 2013 il comando logistico della Marina Militare si trova Nisida, nell'accomodo Nato, e fornisce a tutta la Forza Armata supporto tecnico, amministrativo, legale e logistico. Il comando, acquisito Marcomlog, si interessa anche di stipulare contratti per nuove costruzioni navali e di stringere accordi di collaborazione con industrie e università italiane ed estere. Sempre a Napoli si trova, a Santa Lucia, il «Quartier Generale Marina Napoli», che assicura il buon funzionamento del Comando Logistico.

IL MATTINO.it

HOME | NAPOLI | AVELLINO | BENEVENTO | SALERNO | CASERTA | CALABRIA | LE ALTRE SEZIONI

## A Napoli la Festa della Marina arriva in città la nave Vespucci

Un trofeo velico, il ritorno dell'Amerigo Vespucci a Napoli, una manifestazione dedicata e, in chiusura, un concerto. Sono gli eventi, in programmazione fino agli inizi di luglio, previsti per le celebrazioni della Giornata della Marina. Dal 18 al 19 giugno si terrà il «Trofeo velico Maricomlog», a Nisida, competizione riservata ai giovani velisti dei circoli affiliati alla «V Zona», che si sfideranno usando imbarcazioni «Optimist», «Laser» e «420». Risvolto sociale della manifestazione sportiva, il fatto che i proventi delle quote di iscrizione saranno devoluti alle onlus «Monelli tra i fornelli» e «Scugnizzi a Vela».

Negli stessi due giorni, inoltre, sarà possibile assistere alla tappa a Napoli delle esercitazioni in mare, in collaborazione con l'Us Navy, per alcune delle navi più importanti della flotta italiana. Il 27 giugno ritornerà la nave scuola Vespucci, che resterà nella rada di fronte via Caracciolo, nei pressi della Rotonda Diaz, fino alla sera successiva, quando attraccherà nella Stazione Marittima per poi risalpare agli inizi di luglio, dopo la parata delle unità partecipanti alla competizione «Vele d'Epoca 2016». Dal 27 giugno al 2 luglio sarà la volta di «Naples Shipping Week», la manifestazione che toccherà la Stazione Marittima, il Vespucci, il Castel dell'Ovo, Villa Doria d'Angri, l'Università Parthenope e che prevede, dal 28 giugno, una mostra fotografica e uno spettacolo teatrale nella Base Navale di Napoli.

La sera del 1 luglio, in piazza del Plebiscito, si esibirà la Banda Centrale della Marina Militare di Roma, con la partecipazione del soprano Nathalie Choquette. La data per le celebrazioni della Giornata della Marina Militare fu scelta nel 1939 dall'allora Regia Marina, che indisse il 10 giugno in ricordo della Impresa di Premuda del 1918, quando due motoscafi MAS, al comando del capitano di

30 ROMA — martedì 16 giugno 2016

SPORT VARI — quotidiano.roma — www.ilroma.net

**L'APPUNTAMENTO** Sabato e domenica l'evento della V Zona. Lo Schiavo: «Occasione per promuovere questo sport»

# Una regata per rafforzare il binomio vela-Marina Militare

**NAPOLI.** Nel week end del 18 e 19 giugno si terrà, nella Baia di Nisida, presso la Base del Comando Logistico della Marina Militare, un importante appuntamento del calendario velico della V Zona dedicato alla vela giovanile ed alle tre flotte di imbarcazioni più diffuse tra i Circoli affiliati della V Zona. Una regata pensata per dare continuità e per rafforzare quella preziosa collaborazione tra la Marina Militare e la Vela Campana, che vedrà la partecipazione delle flotte Optimist, Laser e 420 dei principali Circoli affiliati della V Zona. La Marina Militare nell'accogliere il progetto organizzativo della Federazione, ospitando presso la Base del Comando Logistico di Nisida (MARICOMLOG) l'importante regata del calendario regionale, ha proposto per l'evento una forte connotazione sociale, un segnale

di attenzione verso i giovani attraverso lo sport della vela.Il profitto della manifestazione ed in particolare le quote di iscrizione alla Regata saranno, infatti, devolute a due differenti fondazioni ONLUS , "Monelli fra i fornelli " del Carcere Minorile di Nisida e "Scugnizzi a Vela", entrambe impegnate nel recupero dei minori grazie all'inserimento socio-lavorativo.

"Monelli fra i fornelli" si impegna a formare le figure professionali di cuochi, pasticcieri e camerieri. con l'obiettivo di trasmettere ai ragazzi i valori dell'impegno nel lavoro di gruppo.

"Scugnizzi a vela", che la Marina Militare sostiene già da anni, mettendo a disposizione dell'associazione alcuni locali all'interno della Base Navale di Napoli, è un progetto rivolto ai giovani a rischio di devianza ed emarginazione che hanno l'opportunità di acquisire competenze e conoscenze nell'ambito del restauro e dell'arte marinaresca ed essere avviati nel mondo del lavoro con provata esperienza .E' la prima volta che la Marina Militare apre le porte del Comando Logistico per una attività sportiva; "siamo felici di ospitare questa manifestazione " afferma l'Amm.di Squadra Donato Marzano, Comandante Logistico della Marina Militare, "resa possibile dalla piena sinergia con i Circoli Nautici di Napoli e la Federazione Italiana Velica che hanno aderito alla nostra iniziativa sostenendo con convinzione la finalità benefica dell'evento".

Per la Federazione Italiana Vela «è un'occasione importante per promuovere lo sport velico in un contesto autorevole accanto alla Marina Militare» afferma il Presidente della V ZONA FIV Francesco Lo Schiavo, «il supporto della Sezione Velica e del Comando Logistico alla Vela Napoletana e Campana tutta è inestimabile ed insostituibile, ogni grande evento che si tiene nel Golfo di Napoli non può prescindere dalla collaborazione della Marina Militare».

MIMMO SICA

## CON IL PATROCINIO:

- □ **Autorità Portuale di Napoli**
- □ **Comune di Napoli**
- □ **Città Metropolitana di Napoli**
- □ **Agenzia Industrie Difesa _ Corderia Militare.**

## IN COLLABORAZIONE CON LA MARINA MILITARE

## CON IL SOSTEGNO DI:

ROSSOPOMODORO
cucina e pizzeria napoletana

CANTIERI NAVALI MEGARIDE SRL

STOPPANI

zione Life onlus

Nel sito web dell'Associazione Life onlus, www.associazionelife.it, sono descritte nel dettaglio le attività realizzate.

RingraziandoVi per la cortese attenzione, sarete informati nel corso del 2017 delle iniziative intraprese a sostegno degli "Scugnizzi a vela".

**Associazione "Life" onlus**
*Associazione di volontariato, solidarietà sociale, utilità sociale e sportiva*

Presidente — *Stefano Lanfranco*

VC Presidente — *Anna Giuliani*

# napoli vera c'è

e onlus

Megaride

Società Cooperativa Cantieri Navali Megaride



partner

partner

*"Life onlus"*
Via Ammiraglio Ferdinando ACTON, 1 80132 Napoli
**www.associazionelife.it**
e-mail: stefanol@associazionelife.it
Registro anagrafe unico onlus –
Ag. Entrate di Napoli N. 3562 del 25.01.12

partner

Servizio diurno polifunzionale
con struttura di accoglienza
NISIDA - CGM Campania
Partner